VSH Shurjoint fast quick-kobling. 114,3. Til varme og køl.

VSH Shurjoint Model M07 er en stiv kobling, der er klar til installation, til generelle rørapplikationer, hvor stivhed er påkrævet. M07 inkluderer to identiske hussegmenter og en fuldt begrænset kile. Korrekt installation kræver kun tilspænding af én bolt/møtrik. Når denne bolt/møtrik spændes, påfører kilen ensartet kompression på pakningen. Hængselsbolten/møtrikken er forudindstillet fra fabrikken og kræver ingen justering.1-bolt design: superhurtig installation. Patentansøgte kiledesignapplikationer omfatter ventilforbindelser, mekaniske rum, stigrør og lange lige løb.

Produktanwendung:
Varme, Køl, Trykluft, Vacuum

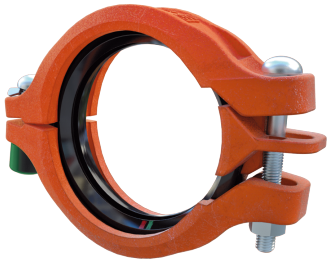

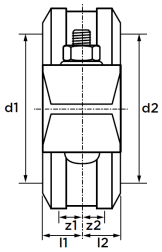

Nummer **10M070045E01**
Type M07EHM

Produkteigenschaften

Materialetilslutning 1	Støbejern	Vinkel på bue	0 Degrees
Materialekvalitetsforbindelse 1	ASTM A536 Grade 65-45-12	Udvendig rørdiametertilslutning 1	114,3 Millimetre
Overfladebeskyttelsestilslutning 1	Lakeret	Ekstern rørdiameter af tilslutning 2	114,3 Millimetre
Overfladebehandlingstilslutning 1	Anden	Længde	54 Millimetre
Materialetilslutning 2	Støbejern	Mindste mellemtemperatur (kontinuerlig)	-34 Grader Celsius
Materialekvalitetsforbindelse 2	ASTM A536 Grade 65-45-12	Tilslutningslængde 1	27 Millimetre
Overfladebeskyttelse tilslutning 2	Lakeret	Maksimal mellemtemperatur (kontinuerlig	121 Grader Celsius
Overfladebehandlingstilslutning 2	Anden	Arbejdslængdetilslutning 1	1,9 Millimetre
Form	Lige	Tilslutningslængde 2	27 Millimetre
Model	2-part	Arbejdslængdetilslutning 2	1,9 Millimetre
Reducing	✖	Maks. Driftstryk ved 20 ° C	52 Bar
excentrisk	✖		
Systemorienteret	✖		
Nominel indre diameterforbindelse 1	DN 100		
Tilslutning 1	Ribbing groove (groove coupling)		
Nominel indre diameter af forbindelse 2	DN 100		
Tilslutning 2	Ribbing groove (groove coupling)		
Main colour fitting	Orange		
Tætningsmateriale	EPDM		
Med bufferstop	✖		
Gas optagelse QA	✖		
KIWA certificeret	✖		
Med pakning	✖		
VdS kvalitetsmærke	✖		
Loft	✖		
With connection indicator	✖		
Med afløb	✖		
Med afluftning	✖		
FM kvalitetsmærke	✖		

LPCB kvalitetsmærke	✖
ULC kvalitetsmærke	✖
UL kvalitetsmærke	✖
VdS quality mark	✖
DVGW quality mark for gas	✖
DVGW quality mark for water	✖
Certified according to NF 545	✖
KIWA certified	✖
Gastec QA mark	✖
KOMO certified	✖
Gastec QA - AR 214 (H2)	✖