VSH Shurjoint fast quick-kobling. 139,7. Til varme og køl.

VSH Shurjoint Model M07 er en stiv kobling, der er klar til installation, til generelle rørapplikationer, hvor stivhed er påkrævet. M07 inkluderer to identiske hussegmenter og en fuldt begrænset kile. Korrekt installation kræver kun tilspænding af én bolt/møtrik. Når denne bolt/møtrik spændes, påfører kilen ensartet kompression på pakningen. Hængselsbolten/møtrikken er forudindstillet fra fabrikken og kræver ingen justering.1-bolt design: superhurtig installation. Patentansøgte kiledesignapplikationer omfatter ventilforbindelser, mekaniske rum, stigrør og lange lige løb.

Produktanwendung:
Varme, Køl, Trykluft, Vacuum

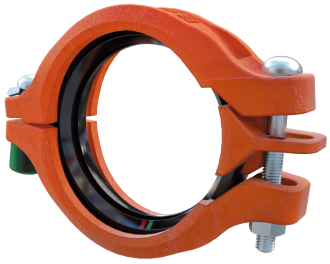

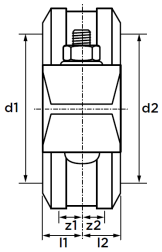

Nummer **10M070052E01**
Type M07EHM

Produkteigenschaften

Materialetilslutning 1	Støbejern
Materialekvalitetsforbindelse 1	ASTM A536 Grade 65-45-12
Overfladebeskyttelsestilslutning 1	Lakeret
Overfladebehandlingstilslutning 1	Anden
Materialetilslutning 2	Støbejern
Materialekvalitetsforbindelse 2	ASTM A536 Grade 65-45-12
Overfladebeskyttelse tilslutning 2	Lakeret
Overfladebehandlingstilslutning 2	Anden
Form	Lige
Model	2-part
Reducing	✖
excentrisk	✖
Systemorienteret	✖
Nominel indre diameterforbindelse 1	DN 125
Tilslutning 1	Ribbing groove (groove coupling)
Nominel indre diameter af forbindelse 2	DN 125
Tilslutning 2	Ribbing groove (groove coupling)
Main colour fitting	Orange
Tætningsmateriale	EPDM
Med bufferstop	✖
Gas optagelse QA	✖
KIWA certificeret	✖
Med pakning	✖
VdS kvalitetsmærke	✖
Loft	✖
With connection indicator	✖
Med afløb	✖
Med afluftning	✖
FM kvalitetsmærke	✖

Vinkel på bue	0	Degrees
Udvendig rørdiametertilslutning 1	139,7	Millimetre
Ekstern rørdiameter af tilslutning 2	139,7	Millimetre
Længde	54	Millimetre
Mindste mellemtemperatur (kontinuerlig)	-34	Grader Celsius
Tilslutningslængde 1	27	Millimetre
Maksimal mellemtemperatur (kontinuerlig	121	Grader Celsius
Arbejdslængdetilslutning 1	1,6	Millimetre
Tilslutningslængde 2	27	Millimetre
Arbejdslængdetilslutning 2	1,6	Millimetre
Maks. Driftstryk ved 20 ° C	52	Bar

LPCB kvalitetsmærke	✖
ULC kvalitetsmærke	✖
UL kvalitetsmærke	✖
VdS quality mark	✖
DVGW quality mark for gas	✖
DVGW quality mark for water	✖
Certified according to NF 545	✖
KIWA certified	✖
Gastec QA mark	✖
KOMO certified	✖
Gastec QA - AR 214 (H2)	✖