VSH XPress Rustfrit 304 vinkeladapter 90° FF 28xRp1

VSH XPress RF 304 R2409 er en 90˚ vinkeladapter i rustfrit stål med press og gevindende. Ved at bruge VSH XPress i din rørinstallation kan du installere på en hurtig, nem og ren måde. VSH XPress leverer et komplet rørsystem, der passer til enhver tænkelig anvendelse.

- Indsæt stop: stopkant til rørende
- forsynet med alle relevante godkendelser
- Leak Before Pressed-funktion
- klar identifikation af montering af materiale og dimensioner

Produktanwendung:

Varme, Køl, Trykluft, Solenergi

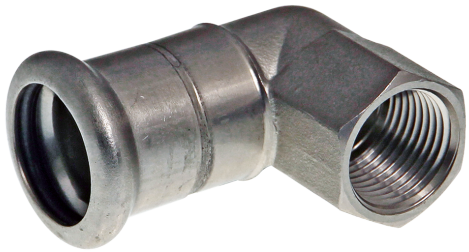

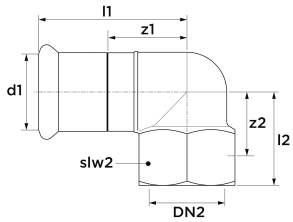

Nummer **123460524**

Type R2409

Produkteigenschaften

Materialetilslutning 1	Rustfri stål	Vinkel på bue	90 Degrees
Materialekvalitetsforbindelse 1	Stainless steel 304 L (1.4307)	Udvendig rørdiametertilslutning 1	28 Millimetre
Overfladebeskyttelsestilslutning 1	Ubehandlet	Vægtykkelse, tilslutning 1	1,5 Millimetre
Overfladebehandlingstilslutning 1	Ubehandlet	Ekstern rørdiameter af tilslutning 2	33,7 Millimetre
Materialetilslutning 2	Rustfri stål	Længde	56 Millimetre
Materialekvalitetsforbindelse 2	Stainless steel 304 L (1.4307)	Mindste mellemtemperatur (kontinuerlig)	-35 Grader Celsius
Overfladebeskyttelse tilslutning 2	Ubehandlet	Tilslutningslængde 1	54,5 Millimetre
Overfladebehandlingstilslutning 2	Ubehandlet	Maksimal mellemtemperatur (kontinuerlig	135 Grader Celsius
Form	Bøje	Arbejdslængdetilslutning 1	31,5 Millimetre
Model	1-part	Tilslutningslængde 2	37 Millimetre
Reducing	✖	Arbejdslængdetilslutning 2	24 Millimetre
excentrisk	✖	Medium temperature (continuous)	-35|135 Grader Celsius
Systemorienteret	✔	Maks. Driftstryk ved 20 ° C	16 Bar
Nominel indre diameterforbindelse 1	DN 25		
Tilslutning 1	Trykmuffe		
Contour code connection 1	M		
Nominel indre diameter af forbindelse 2	1" (25)		
Tilslutning 2	Internal thread cylindrical BSPT-Rp (ISO 7-1 / EN 10226-1)		
Konturkode	M		
Main colour fitting	Grå		
Flange kompressionstrin	PN 16		
Flange pressure rating (PN)	PN 16		
Tætningsmateriale	EPDM		
Med bufferstop	✔		
Gas optagelse QA	✖		
KIWA certificeret	✖		
Med termisk isolering	✖		

Med pakning	✖
VdS kvalitetsmærke	✖
Loft	✖
With connection indicator	✖
Med afløb	✖
Med afluftning	✖
FM kvalitetsmærke	✖
LPCB kvalitetsmærke	✖
ULC kvalitetsmærke	✖
UL kvalitetsmærke	✖
VdS quality mark	✖
DVGW quality mark for gas	✖
DVGW quality mark for water	✖
KIWA certified	✖
Gastec QA mark	✖
KOMO certified	✖
Gastec QA - AR 214 (H2)	✖