VSH Tectite Air straight connector FF 28 x G1"

Produktanwendung:
Trykluft



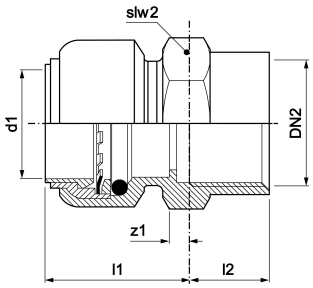

Nummer **45225A**
Type TD2

Produkteigenschaften

Materialetilslutning 1	Messing	Udvendig rørdiametertilslutning 1	28 Millimetre
Materialekvalitetsforbindelse 1	CuZn36Pb2As (CW602N)	Vægtykkelse, tilslutning 1	1,5 Millimetre
Overfladebeskyttelsestilslutning 1	Ubehandlet	Længde	54 Millimetre
Overfladebehandlingstilslutning 1	Ubehandlet	Mindste mellemtemperatur (kontinuerlig)	-20 Grader Celsius
Materialetilslutning 2	Messing	Tilslutningslængde 1	33 Millimetre
Materialekvalitetsforbindelse 2	CuZn36Pb2As (CW602N)	Maksimal mellemtemperatur (kontinuerlig	95 Grader Celsius
Overfladebeskyttelse tilslutning 2	Ubehandlet	Arbejdslængdetilslutning 1	1 Millimetre
Overfladebehandlingstilslutning 2	Ubehandlet	Tilslutningslængde 2	20 Millimetre
Form	Lige	Arbejdslængdetilslutning 2	4 Millimetre
Model	1-part	Medium temperature (continuous)	20|65 Grader Celsius
Reducing	✔	Maks. Driftstryk ved 20 ° C	16 Bar
excentrisk	✖		
Systemorienteret	✖		
Nominel indre diameterforbindelse 1	DN 25		
Tilslutning 1	Indstik		
Nominel indre diameter af forbindelse 2	1" (25)		
Tilslutning 2	Indvendige gevind cylindrisk gas (BSPP)		
Main colour fitting	Messing		
Flange kompressionstrin	PN 16		
Flange pressure rating (PN)	PN 16		
Tætningsmateriale	Nitrile rubber (NBR)		
Med bufferstop	✔		
Høj trækstyrke	✔		
Gas optagelse QA	✖		
KIWA certificeret	✖		
Med termisk isolering	✖		
Med pakning	✖		
VdS kvalitetsmærke	✖		
Loft	✖		
With connection indicator	✖		
Med afløb	✖		

Med afluftning	✖
FM kvalitetsmærke	✖
LPCB kvalitetsmærke	✖
ULC kvalitetsmærke	✖
DIN-CERTCO certificate	✖
UL kvalitetsmærke	✖
VdS quality mark	✖
With approval for TÜV	✖
DVGW quality mark for gas	✖
DVGW quality mark for water	✖
Certified according to NF 545	✖
KIWA certified	✖
Gastec QA mark	✖
KOMO certified	✖
Gastec QA - AR 214 (H2)	✖
Type approval according to BBR/EKS	✖