VSH Tectite Classic vinkeladapter 90° FF 10 Cr

VSH Tectite Classic T12CP er en forkromet 90° vinkel med to push fit ender. Ved at bruge VSH Tectite bruger du en verdensklasse push fitting med unik teknologi. VSH Tectite giver et rør, der er velegnet til private og lette kommercielle applikationer. • aftagelig • ingen varmearbejde påkrævet • hurtig isolering • forsynet med alle relevante godkendelser

Produktanwendung:
Drikkevand, Varme

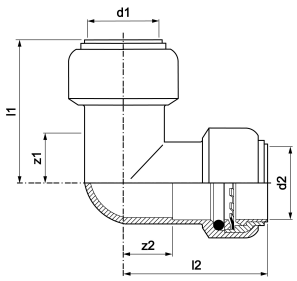

Nummer **4750009**
Type T12CP

Produkteigenschaften

Materialetilslutning 1	Messing	Vinkel på bue	90 Degrees
Materialekvalitetsforbindelse 1	CuZn36Pb2As (CW602N)	Udvendig rørdiametertilslutning 1	10 Millimetre
Overfladebeskyttelsestilslutning 1	Forkromet	Vægtykkelse, tilslutning 1	1 Millimetre
Materialetilslutning 2	Messing	Ekstern rørdiameter af tilslutning 2	10 Millimetre
Materialekvalitetsforbindelse 2	CuZn36Pb2As (CW602N)	Vægtykkelse, tilslutning 2	1 Millimetre
Overfladebeskyttelse tilslutning 2	Forkromet	Længde	45 Millimetre
Form	Bøje	Mindste mellemtemperatur (kontinuerlig)	-24 Grader Celsius
Model	1-part	Tilslutningslængde 1	30 Millimetre
Reducing	✖	Maksimal mellemtemperatur (kontinuerlig	95 Grader Celsius
excentrisk	✖	Arbejdslængdetilslutning 1	6 Millimetre
Systemorienteret	✖	Tilslutningslængde 2	30 Millimetre
Nominel indre diameterforbindelse 1	DN 10	Arbejdslængdetilslutning 2	6 Millimetre
Tilslutning 1	Indstik	Medium temperature (continuous)	-24|95 Grader Celsius
Nominel indre diameter af forbindelse 2	DN 10	Maks. Driftstryk ved 20 ° C	16 Bar
Tilslutning 2	Indstik		
Main colour fitting	Chrome		
Flange kompressionstrin	PN 16		
Flange pressure rating (PN)	PN 16		
Tætningsmateriale	EPDM		
Med bufferstop	✔		
Høj trækstyrke	✔		
Gas optagelse QA	✖		
KIWA certificeret	✔		
Med termisk isolering	✖		
Med pakning	✖		
VdS kvalitetsmærke	✖		
Loft	✖		
With connection indicator	✖		
Med afløb	✖		
Med afluftning	✖		

FM kvalitetsmærke	✖
LPCB kvalitetsmærke	✖
ULC kvalitetsmærke	✖
DIN-CERTCO certificate	✖
UL kvalitetsmærke	✖
VdS quality mark	✖
With approval for TÜV	✖
DVGW quality mark for gas	✖
DVGW quality mark for water	✖
Certified according to NF 545	✖
KIWA certified	✔
Gastec QA mark	✖
KOMO certified	✖
Gastec QA - AR 214 (H2)	✖
Type approval according to BBR/EKS	✖