VSH Tectite Classic vinkel koppling 90° FF 12

Produktanwendung:
Drikkevand, Varme

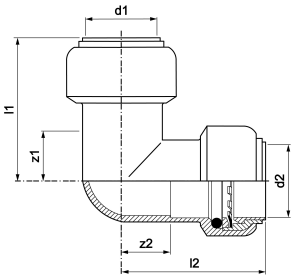

Nummer **4750031**
Type T12

Produkteigenschaften

Materialetilslutning 1	Messing
Materialekvalitetsforbindelse 1	CuZn38As (CW511L)
Overfladebeskyttelsestilslutning 1	Ubehandlet
Overfladebehandlingstilslutning 1	Ubehandlet
Materialetilslutning 2	Messing
Materialekvalitetsforbindelse 2	CuZn38As (CW511L)
Overfladebeskyttelse tilslutning 2	Ubehandlet
Overfladebehandlingstilslutning 2	Ubehandlet
Form	Bøje
Model	1-part
Reducing	✖
excentrisk	✖
Systemorienteret	✖
Nominel indre diameterforbindelse 1	DN 10
Tilslutning 1	Indstik
Nominel indre diameter af forbindelse 2	DN 10
Tilslutning 2	Indstik
Main colour fitting	Messing
Flange kompressionstrin	PN 16
Flange pressure rating (PN)	PN 16
Tætningsmateriale	EPDM
Med bufferstop	✔
Høj trækstyrke	✔
Gas optagelse QA	✖
KIWA certificeret	✔
Med termisk isolering	✖
Med pakning	✖
VdS kvalitetsmærke	✖
Loft	✖
With connection indicator	✖
Med afløb	✖
Med afluftning	✖

Vinkel på bue	90 Degrees
Udvendig rørdiametertilslutning 1	12 Millimetre
Vægtykkelse, tilslutning 1	1,1 Millimetre
Ekstern rørdiameter af tilslutning 2	12 Millimetre
Vægtykkelse, tilslutning 2	1,1 Millimetre
Længde	40 Millimetre
Mindste mellemtemperatur (kontinuerlig)	-24 Grader Celsius
Tilslutningslængde 1	31 Millimetre
Maksimal mellemtemperatur (kontinuerlig	95 Grader Celsius
Arbejdslængdetilslutning 1	7 Millimetre
Tilslutningslængde 2	31 Millimetre
Arbejdslængdetilslutning 2	7 Millimetre
Medium temperature (continuous)	-24|95 Grader Celsius
Maks. Driftstryk ved 20 ° C	16 Bar

FM kvalitetsmærke	✖
LPCB kvalitetsmærke	✖
ULC kvalitetsmærke	✖
DIN-CERTCO certificate	✖
UL kvalitetsmærke	✖
VdS quality mark	✖
With approval for TÜV	✖
DVGW quality mark for gas	✖
DVGW quality mark for water	✖
Certified according to NF 545	✖
KIWA certified	✔
Gastec QA mark	✖
KOMO certified	✖
Gastec QA - AR 214 (H2)	✖
Type approval according to BBR/EKS	✖