VSH Tectite Classic vinkel koppling 90° FF 15

Produktanwendung:
Drikkevand, Varme

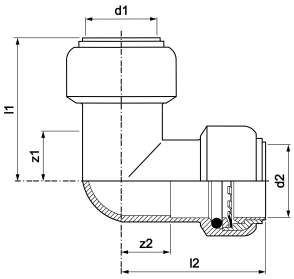

Nummer **4750053**
Type T12

Produkteigenschaften

Materialetilslutning 1	Messing	Vinkel på bue	90 Degrees
Materialekvalitetsforbindelse 1	CuZn38As (CW511L)	Udvendig rørdiametertilslutning 1	15 Millimetre
Overfladebeskyttelsestilslutning 1	Ubehandlet	Vægtykkelse, tilslutning 1	1,2 Millimetre
Overfladebehandlingstilslutning 1	Ubehandlet	Ekstern rørdiameter af tilslutning 2	15 Millimetre
Materialetilslutning 2	Messing	Vægtykkelse, tilslutning 2	1,2 Millimetre
Materialekvalitetsforbindelse 2	CuZn38As (CW511L)	Længde	60 Millimetre
Overfladebeskyttelse tilslutning 2	Ubehandlet	Mindste mellemtemperatur (kontinuerlig)	-24 Grader Celsius
Overfladebehandlingstilslutning 2	Ubehandlet	Tilslutningslængde 1	33 Millimetre
Form	Bøje	Maksimal mellemtemperatur (kontinuerlig	95 Grader Celsius
Model	1-part	Arbejdslængdetilslutning 1	9 Millimetre
Reducing	✖	Tilslutningslængde 2	33 Millimetre
excentrisk	✖	Arbejdslængdetilslutning 2	9 Millimetre
Systemorienteret	✖	Medium temperature (continuous)	-24|95 Grader Celsius
Nominel indre diameterforbindelse 1	DN 12	Maks. Driftstryk ved 20 ° C	16 Bar
Tilslutning 1	Indstik		
Nominel indre diameter af forbindelse 2	DN 12		
Tilslutning 2	Indstik		
Main colour fitting	Messing		
Flange kompressionstrin	PN 16		
Flange pressure rating (PN)	PN 16		
Tætningsmateriale	EPDM		
Med bufferstop	✔		
Høj trækstyrke	✔		
Gas optagelse QA	✖		
KIWA certificeret	✔		
Med termisk isolering	✖		
Med pakning	✖		
VdS kvalitetsmærke	✖		
Loft	✖		
With connection indicator	✖		
Med afløb	✖		
Med afluftning	✖		

FM kvalitetsmærke	✖
LPCB kvalitetsmærke	✖
ULC kvalitetsmærke	✖
DIN-CERTCO certificate	✖
UL kvalitetsmærke	✖
VdS quality mark	✖
With approval for TÜV	✖
DVGW quality mark for gas	✖
DVGW quality mark for water	✖
Certified according to NF 545	✖
KIWA certified	✔
Gastec QA mark	✖
KOMO certified	✖
Gastec QA - AR 214 (H2)	✖
Type approval according to BBR/EKS	✖