VSH Tectite Classic lige kobling FF 12xG3/8 Cr

VSH Tectite Classic T2CP er en forkromet overgang medpush fit og gevindmuffe. Ved at bruge VSH Tectite bruger du en verdensklasse push fitting med unik teknologi. VSH Tectite giver et rør, der er velegnet til private og lette kommercielle applikationer. • aftagelig • ingen varmearbejde påkrævet • hurtig isolering • forsynet med alle relevante godkendelser

Produktanwendung:
Drikkevand, Varme

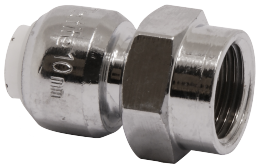

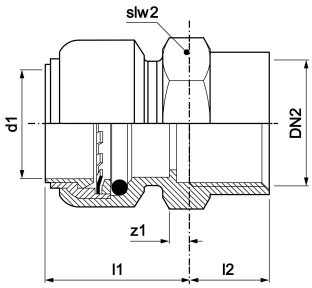

Nummer **4751747**
Type T2CP

Produkteigenschaften

Materialetilslutning 1	Messing
Materialekvalitetsforbindelse 1	CuZn36Pb2As (CW602N)
Overfladebeskyttelsestilslutning 1	Forkromet
Materialetilslutning 2	Messing
Materialekvalitetsforbindelse 2	CuZn36Pb2As (CW602N)
Overfladebeskyttelse tilslutning 2	Forkromet
Form	Lige
Model	1-part
Reducing	✔
excentrisk	✖
Systemorienteret	✖
Nominel indre diameterforbindelse 1	DN 10
Tilslutning 1	Indstik
Nominel indre diameter af forbindelse 2	⅜" (10)
Tilslutning 2	Indvendige gevind cylindrisk gas (BSPP)
Main colour fitting	Chrome
Flange kompressionstrin	PN 16
Flange pressure rating (PN)	PN 16
Tætningsmateriale	EPDM
Med bufferstop	✔
Høj trækstyrke	✔
Gas optagelse QA	✖
KIWA certificeret	✔
Med termisk isolering	✖
Med pakning	✖
VdS kvalitetsmærke	✖
Loft	✖
With connection indicator	✖
Med afløb	✖

Udvendig rørdiametertilslutning 1	12 Millimetre
Vægtykkelse, tilslutning 1	1,1 Millimetre
Længde	40 Millimetre
Mindste mellemtemperatur (kontinuerlig)	-24 Grader Celsius
Tilslutningslængde 1	25 Millimetre
Maksimal mellemtemperatur (kontinuerlig	95 Grader Celsius
Arbejdslængdetilslutning 1	1 Millimetre
Tilslutningslængde 2	14 Millimetre
Medium temperature (continuous)	-24|95 Grader Celsius
Maks. Driftstryk ved 20 ° C	16 Bar

Med afluftning	✖
FM kvalitetsmærke	✖
LPCB kvalitetsmærke	✖
ULC kvalitetsmærke	✖
DIN-CERTCO certificate	✖
UL kvalitetsmærke	✖
VdS quality mark	✖
With approval for TÜV	✖
DVGW quality mark for gas	✖
DVGW quality mark for water	✔
Certified according to NF 545	✖
KIWA certified	✔
Gastec QA mark	✖
KOMO certified	✖
Gastec QA - AR 214 (H2)	✖
Type approval according to BBR/EKS	✖