VSH XPress Kobber bøjning 90° FF 12

VSH XPress 7002A er en 90° bøjningi kobber med 2 x press muffe . Ved at bruge VSH XPress i din rørinstallation kan du installere på en hurtig, nem og ren måde. VSH XPress giver et komplet rørsystem velegnet til enhver tænkelig anvendelse. • Indsæt stop: Stopkant for rørende. • Forsynet med alle relevante godkendelser. • Leak Before Press funktion. • Tydelig identifikation på fitting af matriale og dimension.

Produktanwendung:

Drikkevand, Varme, Køl, Trykluft, Vacuum

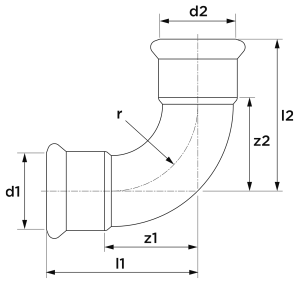

Nummer **4800301**

Type 7002A

Produkteigenschaften

Materialetilslutning 1	Kobber	Vinkel på bue	90 Degrees
Materialekvalitetsforbindelse 1	Cu-DHP (CW024A)	Bow range	14,4 Millimetre
Overfladebeskyttelsestilslutning 1	Ubehandlet	Udvendig rørdiametertilslutning 1	12 Millimetre
Overfladebehandlingstilslutning 1	Ubehandlet	Vægtykkelse, tilslutning 1	1,3 Millimetre
Materialetilslutning 2	Kobber	Ekstern rørdiameter af tilslutning 2	12 Millimetre
Overfladebeskyttelse tilslutning 2	Ubehandlet	Vægtykkelse, tilslutning 2	1,3 Millimetre
Overfladebehandlingstilslutning 2	Ubehandlet	Længde	18 Millimetre
Form	Bøje	Mindste mellemtemperatur (kontinuerlig)	-20 Grader Celsius
Model	1-part	Tilslutningslængde 1	31,4 Millimetre
Reducing	✖	Maksimal mellemtemperatur (kontinuerlig	110 Grader Celsius
excentrisk	✖	Arbejdslængdetilslutning 1	14,4 Millimetre
Systemorienteret	✔	Tilslutningslængde 2	31,4 Millimetre
Nominel indre diameterforbindelse 1	DN 10	Arbejdslængdetilslutning 2	14,4 Millimetre
Tilslutning 1	Trykmuffe	Medium temperature (continuous)	-20|110 Grader Celsius
Contour code connection 1	M	Maks. Driftstryk ved 20 ° C	16 Bar
Nominel indre diameter af forbindelse 2	DN 10		
Tilslutning 2	Trykmuffe		
Konturkode	M		
Contour code connection 2	M		
Main colour fitting	Kobber		
Flange kompressionstrin	PN 16		
Flange pressure rating (PN)	PN 16		
Tætningsmateriale	EPDM		
Med bufferstop	✔		
Høj trækstyrke	✔		
Gas optagelse QA	✖		
KIWA certificeret	✔		
Med termisk isolering	✖		
Med pakning	✖		
VdS kvalitetsmærke	✖		

Loft	✖
With connection indicator	✖
Med afløb	✖
Med afluftning	✖
FM kvalitetsmærke	✖
LPCB kvalitetsmærke	✖
ULC kvalitetsmærke	✖
DIN-CERTCO certificate	✖
UL kvalitetsmærke	✖
VdS quality mark	✖
With approval for TÜV	✖
DVGW quality mark for gas	✖
DVGW quality mark for water	✔
Certified according to NF 545	✖
KIWA certified	✔
Gastec QA mark	✖
KOMO certified	✖
Gastec QA - AR 214 (H2)	✖
Type approval according to BBR/EKS	✖