# VSH XPress Kobber bøjning 90° FF 28

VSH XPress 7002A er en 90° bøjningi kobber med 2 x press muffe . Ved at bruge VSH XPress i din rørinstallation kan du installere på en hurtig, nem og ren måde. VSH XPress giver et komplet rørsystem velegnet til enhver tænkelig anvendelse. • Indsæt stop: Stopkant for rørende. • Forsynet med alle relevante godkendelser. • Leak Before Press funktion. • Tydelig identifikation på fitting af matriale og dimension.

**Produktanwendung:**

Drikkevand, Varme, Køl, Trykluft, Vacuum

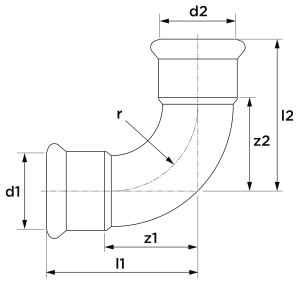


**Nummer** **4800345**

Type 7002A

## Produkteigenschaften

| | | | |
|---|---|---|---|
| Materialetilslutning 1 | Kobber | Vinkel på bue | 90 Degrees |
| Materialekvalitetsforbindelse 1 | Cu-DHP (CW024A) | Bow range | 34 Millimetre |
| Overfladebeskyttelsestilslutning 1 | Ubehandlet | Udvendig rørdiametertilslutning 1 | 28 Millimetre |
| Overfladebehandlingstilslutning 1 | Ubehandlet | Vægtykkelse, tilslutning 1 | 1,4 Millimetre |
| Materialetilslutning 2 | Kobber | Ekstern rørdiameter af tilslutning 2 | 28 Millimetre |
| Overfladebeskyttelse tilslutning 2 | Ubehandlet | Vægtykkelse, tilslutning 2 | 1,4 Millimetre |
| Overfladebehandlingstilslutning 2 | Ubehandlet | Længde | 35 Millimetre |
| Form | Bøje | Mindste mellemtemperatur (kontinuerlig) | -20 Grader Celsius |
| Model | 1-part | Tilslutningslængde 1 | 56 Millimetre |
| Reducing | ✖ | Maksimal mellemtemperatur (kontinuerlig | 110 Grader Celsius |
| excentrisk | ✖ | Arbejdslængdetilslutning 1 | 34 Millimetre |
| Systemorienteret | ✔ | Tilslutningslængde 2 | 56 Millimetre |
| Nominel indre diameterforbindelse 1 | DN 25 | Arbejdslængdetilslutning 2 | 34 Millimetre |
| Tilslutning 1 | Trykmuffe | Medium temperature (continuous) | -20\|110 Grader Celsius |
| Contour code connection 1 | M | Maks. Driftstryk ved 20 ° C | 16 Bar |
| Nominel indre diameter af forbindelse 2 | DN 25 | | |
| Tilslutning 2 | Trykmuffe | | |
| Konturkode | M | | |
| Contour code connection 2 | M | | |
| Main colour fitting | Kobber | | |
| Flange kompressionstrin | PN 16 | | |
| Flange pressure rating (PN) | PN 16 | | |
| Tætningsmateriale | EPDM | | |
| Med bufferstop | ✔ | | |
| Høj trækstyrke | ✔ | | |
| Gas optagelse QA | ✖ | | |
| KIWA certificeret | ✔ | | |
| Med termisk isolering | ✖ | | |
| Med pakning | ✖ | | |
| VdS kvalitetsmærke | ✖ | | |

| | |
|---|---|
| Loft | ✖ |
| With connection indicator | ✖ |
| Med afløb | ✖ |
| Med afluftning | ✖ |
| FM kvalitetsmærke | ✖ |
| LPCB kvalitetsmærke | ✖ |
| ULC kvalitetsmærke | ✖ |
| DIN-CERTCO certificate | ✖ |
| UL kvalitetsmærke | ✖ |
| VdS quality mark | ✖ |
| With approval for TÜV | ✖ |
| DVGW quality mark for gas | ✖ |
| DVGW quality mark for water | ✔ |
| Certified according to NF 545 | ✖ |
| KIWA certified | ✔ |
| Gastec QA mark | ✖ |
| KOMO certified | ✖ |
| Gastec QA - AR 214 (H2) | ✖ |
| Type approval according to BBR/EKS | ✖ |