VSH XPress Kobber dækvinkel 90° FF 22xRp3/4

VSH XPress 6472G er en 90° dækvinkel i rødgods med press muffe og muffegevindende. Ved at bruge VSH XPress i din rørinstallation kan du installere på en hurtig, nem og ren måde. VSH XPress giver et komplet rørsystem velegnet til enhver tænkelig anvendelse. • Indsæt stop: Stopkant for rørende. • Forsynet med alle relevante godkendelser. • Leak Before Press funktion. • Tydelig identifikation på fitting af matriale og dimension.

Produktanwendung:
Drikkevand, Varme, Køl, Trykluft, Vacuum



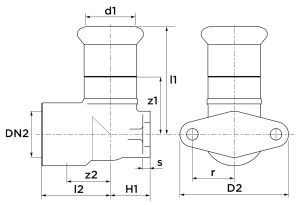

Nummer **4800906**
Type 6472G

Produkteigenschaften

Boligmateriale	Bronze
Housing material	Bronze
Materialekvalitet	Bronze (Rg 5)
Overfladebehandling	Ubehandlet
Systemorienteret	✔
Nominal diameter connection	DN 20
Nominel indre diameterforbindelse 1	DN 20
Nominel indre diameter af forbindelse 2	¾" (20)
Tilslutning	Trykmuffe
Thread size tap connection	¾"
KIWA certificeret	✔
Gas optagelse QA	✖
Konturkode	M
With connection indicator	✖
With protective cap	✖
DVGW quality mark for gas	✖
DVGW quality mark for water	✔
KIWA certified	✔
Gastec QA mark	✖
KOMO certified	✖
Gastec QA - AR 214 (H2)	✖

Outer pipe diameter connection	22 Millimetre
Udvendig rørdiametertilslutning 1	22 Millimetre
Ekstern rørdiameter af tilslutning 2	26,9 Millimetre
Tilslutningslængde 1	45 Millimetre
Arbejdslængdetilslutning 1	24 Millimetre
Vægtykkelse, tilslutning 1	1,4 Millimetre
Tilslutningslængde 2	27 Millimetre
Arbejdslængdetilslutning 2	11 Millimetre
Length from wall plate	60 Millimetre
Mindste mellemtemperatur (kontinuerlig)	-20 Grader Celsius
Medium temperature (continuous)	-20|110 Grader Celsius
Maksimal mellemtemperatur (kontinuerlig	110 Grader Celsius
Maks. Driftstryk ved 20 ° C	16 Bar