VSH XPress Kobber dækvinkel lang 90° FF 15xRp1/2

VSH XPress 6472L er en 90° dækvinkel i rødgods med press muffe og med lang muffegevindende. Ved at bruge VSH XPress i din rørinstallation kan du installere på en hurtig, nem og ren måde. VSH XPress giver et komplet rørsystem velegnet til enhver tænkelig anvendelse. • Indsæt stop: Stopkant for rørende. • Forsynet med alle relevante godkendelser. • Leak Before Press funktion. • Tydelig identifikation på fitting af matriale og dimension.

Produktanwendung:
Drikkevand, Varme, Køl, Trykluft, Vacuum

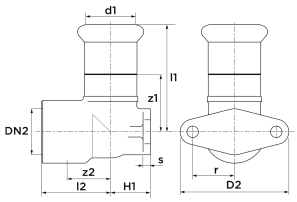

Nummer **4800917**
Type 6472L

Produkteigenschaften

Boligmateriale	Bronze
Housing material	Bronze
Materialekvalitet	Bronze (Rg 5)
Overfladebehandling	Ubehandlet
Systemorienteret	✔
Nominal diameter connection	DN 12
Nominel indre diameterforbindelse 1	DN 12
Nominel indre diameter af forbindelse 2	½" (15)
Tilslutning	Trykmuffe
Thread size tap connection	½"
KIWA certificeret	✔
Gas optagelse QA	✖
Konturkode	M
With connection indicator	✖
With protective cap	✖
DVGW quality mark for gas	✖
DVGW quality mark for water	✖
KIWA certified	✔
Gastec QA mark	✖
KOMO certified	✖
Gastec QA - AR 214 (H2)	✖

Outer pipe diameter connection	15 Millimetre
Udvendig rørdiametertilslutning 1	15 Millimetre
Ekstern rørdiameter af tilslutning 2	21,3 Millimetre
Tilslutningslængde 1	47 Millimetre
Arbejdslængdetilslutning 1	27 Millimetre
Vægtykkelse, tilslutning 1	1,3 Millimetre
Tilslutningslængde 2	48 Millimetre
Arbejdslængdetilslutning 2	8 Millimetre
Length from wall plate	60 Millimetre
Mindste mellemtemperatur (kontinuerlig)	-20 Grader Celsius
Medium temperature (continuous)	-20|110 Grader Celsius
Maksimal mellemtemperatur (kontinuerlig	110 Grader Celsius
Maks. Driftstryk ved 20 ° C	16 Bar