VSH XPress Kobber forskruning FF 22

VSH XPress 6330 er en lige union i rødgods med 2 X pressmuffe. Ved at bruge VSH XPress i din rørinstallation kan du installere på en hurtig, nem og ren måde. VSH XPress giver et komplet rørsystem velegnet til enhver tænkelig anvendelse. • Indsæt stop: Stopkant for rørende. • Forsynet med alle relevante godkendelser. • Leak Before Press funktion. • Tydelig identifikation på fitting af matriale og dimension.

Produktanwendung:
Drikkevand, Varme, Køl, Trykluft, Vacuum



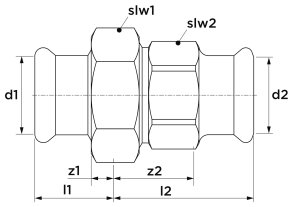

Nummer **4803361**
Type 6330

Produkteigenschaften

Materialetilslutning 1	Bronze
Materialekvalitetsforbindelse 1	CuSn5Zn5Pb2
Overfladebeskyttelsestilslutning 1	Ubehandlet
Overfladebehandlingstilslutning 1	Ubehandlet
Materialetilslutning 2	Bronze
Materialekvalitetsforbindelse 2	CuSn5Zn5Pb2
Overfladebeskyttelse tilslutning 2	Ubehandlet
Overfladebehandlingstilslutning 2	Ubehandlet
Form	Lige
Model	3-part
Reducing	✖
excentrisk	✖
Systemorienteret	✔
Nominel indre diameterforbindelse 1	DN 20
Tilslutning 1	Trykmuffe
Contour code connection 1	M
Nominel indre diameter af forbindelse 2	DN 20
Tilslutning 2	Trykmuffe
Konturkode	M
Contour code connection 2	M
Main colour fitting	Kobber
Flange kompressionstrin	PN 16
Flange pressure rating (PN)	PN 16
Tætningsmateriale	EPDM
Med bufferstop	✔
Høj trækstyrke	✔
Gas optagelse QA	✖
KIWA certificeret	✔
Med termisk isolering	✖
Med pakning	✔

Udvendig rørdiametertilslutning 1	22 Millimetre
Vægtykkelse, tilslutning 1	1,4 Millimetre
Ekstern rørdiameter af tilslutning 2	22 Millimetre
Vægtykkelse, tilslutning 2	1,4 Millimetre
Længde	32 Millimetre
Mindste mellemtemperatur (kontinuerlig)	-20 Grader Celsius
Tilslutningslængde 1	30,9 Millimetre
Maksimal mellemtemperatur (kontinuerlig	110 Grader Celsius
Arbejdslængdetilslutning 1	9,9 Millimetre
Tilslutningslængde 2	37,1 Millimetre
Arbejdslængdetilslutning 2	16,1 Millimetre
Drejenøgle størrelse	36 Millimetre
Medium temperature (continuous)	-20|110 Grader Celsius
Maks. Driftstryk ved 20 ° C	16 Bar

VdS kvalitetsmærke	✖
Loft	✖
With connection indicator	✖
Med afløb	✖
Med afluftning	✖
FM kvalitetsmærke	✖
LPCB kvalitetsmærke	✖
ULC kvalitetsmærke	✖
DIN-CERTCO certificate	✖
UL kvalitetsmærke	✖
VdS quality mark	✖
With approval for TÜV	✖
DVGW quality mark for gas	✖
DVGW quality mark for water	✔
Certified according to NF 545	✖
KIWA certified	✔
Gastec QA mark	✖
KOMO certified	✖
Gastec QA - AR 214 (H2)	✖
Type approval according to BBR/EKS	✖