VSH XPress Kobber Gas forskruning FF 15

VSH XPress G6340 er en messing lige union med 2 presseender, der kan anvendes til gas. Den gule O-ring og markering på fittingen sikrer en tydelig identifikation af systemet. VSH XPress giver et komplet rørsystem, der passer til alle tænkelig anvendelse. • sikrere installation på grund af ingen åben ild eller varme påkrævet • indstiksstop: stopkant for rørende • Forsynet med alle relevante godkendelser • tydelig identifikation ved montering af materiale og dimension

Produktanwendung:
Naturgas, Hydrogen (H2)

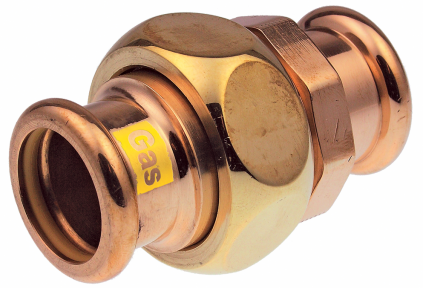

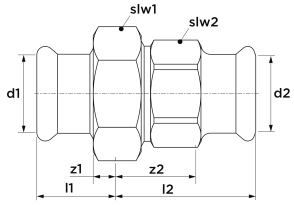

Nummer **4803667**
Type G6340

Produkteigenschaften

Materialetilslutning 1	Bronze
Materialekvalitetsforbindelse 1	CuSn5Zn5Pb2
Overfladebeskyttelsestilslutning 1	Ubehandlet
Overfladebehandlingstilslutning 1	Ubehandlet
Materialetilslutning 2	Bronze
Materialekvalitetsforbindelse 2	CuSn5Zn5Pb2
Overfladebeskyttelse tilslutning 2	Ubehandlet
Overfladebehandlingstilslutning 2	Ubehandlet
Form	Lige
Model	3-part
Reducing	✖
excentrisk	✖
Systemorienteret	✔
Nominel indre diameterforbindelse 1	DN 12
Tilslutning 1	Trykmuffe
Contour code connection 1	M
Nominel indre diameter af forbindelse 2	DN 12
Tilslutning 2	Trykmuffe
Konturkode	M
Contour code connection 2	M
Main colour fitting	Kobber
Tætningsmateriale	Nitrile rubber (NBR)
Med bufferstop	✔
Høj trækstyrke	✔
Gas optagelse QA	✔
KIWA certificeret	✖
Med termisk isolering	✖
Med pakning	✔
VdS kvalitetsmærke	✖

Udvendig rørdiametertilslutning 1	15 Millimetre
Vægtykkelse, tilslutning 1	1,3 Millimetre
Ekstern rørdiameter af tilslutning 2	15 Millimetre
Vægtykkelse, tilslutning 2	1,3 Millimetre
Længde	35 Millimetre
Mindste mellemtemperatur (kontinuerlig)	-20 Grader Celsius
Tilslutningslængde 1	24,6 Millimetre
Maksimal mellemtemperatur (kontinuerlig	70 Grader Celsius
Arbejdslængdetilslutning 1	4,6 Millimetre
Tilslutningslængde 2	36,4 Millimetre
Arbejdslængdetilslutning 2	16,4 Millimetre
Drejenøgle størrelse	34 Millimetre
Medium temperature (continuous)	-20|70 Grader Celsius

Loft	✖
With connection indicator	✖
Med afluftning	✖
FM kvalitetsmærke	✖
LPCB kvalitetsmærke	✖
ULC kvalitetsmærke	✖
DIN-CERTCO certificate	✖
UL kvalitetsmærke	✖
VdS quality mark	✖
With approval for TÜV	✖
DVGW quality mark for gas	✔
DVGW quality mark for water	✖
Certified according to NF 545	✖
KIWA certified	✖
Gastec QA mark	✔
KOMO certified	✖
Gastec QA - AR 214 (H2)	✔
Type approval according to BBR/EKS	✖