VSH XPress Rustfrit bøjning 90° MM 42

VSH XPress RF R2708 er en 90˚ bøjning i rustfrit stål med 2 x pressender. Ved at bruge VSH XPress i din rørinstallation kan du installere på en hurtig, nem og ren måde. VSH XPress leverer et komplet rørsystem, der passer til enhver tænkelig anvendelse. • Indsæt stop: stopkant til rørende • forsynet med alle relevante godkendelser • Leak Before Pressed-funktion • klar identifikation af montering af materiale og dimensioner

Produktanwendung:

Drikkevand, Varme, Køl, Damp, Trykluft, Solenergi, Sprinkler, Tør brandledningen, Vacuum

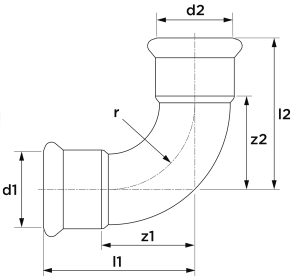

Nummer **6190250**

Type R2708

Produkteigenschaften

Materialetilslutning 1	Rustfri stål	Vinkel på bue	90 Degrees
Materialekvalitetsforbindelse 1	Rustfrit stål 316 L (1.4404)	Bow range	51 Millimetre
Overfladebeskyttelsestilslutning 1	Ubehandlet	Udvendig rørdiametertilslutning 1	42 Millimetre
Overfladebehandlingstilslutning 1	Ubehandlet	Vægtykkelse, tilslutning 1	1,5 Millimetre
Materialetilslutning 2	Rustfri stål	Ekstern rørdiameter af tilslutning 2	42 Millimetre
Materialekvalitetsforbindelse 2	Rustfrit stål 316 L (1.4404)	Vægtykkelse, tilslutning 2	1,5 Millimetre
Overfladebeskyttelse tilslutning 2	Ubehandlet	Længde	113 Millimetre
Overfladebehandlingstilslutning 2	Ubehandlet	Mindste mellemtemperatur (kontinuerlig)	-35 Grader Celsius
Form	Bøje	Tilslutningslængde 1	83,9 Millimetre
Model	1-part	Maksimal mellemtemperatur (kontinuerlig	135 Grader Celsius
Reducing	✖	Arbejdslængdetilslutning 1	53,9 Millimetre
excentrisk	✖	Tilslutningslængde 2	83,9 Millimetre
Systemorienteret	✔	Arbejdslængdetilslutning 2	53,9 Millimetre
Nominel indre diameterforbindelse 1	DN 40	Medium temperature (continuous)	-35|135 Grader Celsius
Tilslutning 1	Trykmuffe	Maks. Driftstryk ved 20 ° C	16 Bar
Contour code connection 1	M		
Nominel indre diameter af forbindelse 2	DN 40		
Tilslutning 2	Trykmuffe		
Konturkode	M		
Contour code connection 2	M		
Main colour fitting	Grå		
Flange kompressionstrin	PN 16		
Flange pressure rating (PN)	PN 16		
Tætningsmateriale	EPDM		
Med bufferstop	✔		
Høj trækstyrke	✔		
Gas optagelse QA	✖		
KIWA certificeret	✔		
Med termisk isolering	✖		

Med pakning	✖
VdS kvalitetsmærke	✔
Loft	✖
With connection indicator	✖
Med afløb	✖
Med afluftning	✖
FM kvalitetsmærke	✔
LPCB kvalitetsmærke	✔
ULC kvalitetsmærke	✖
DIN-CERTCO certificate	✖
UL kvalitetsmærke	✖
VdS quality mark	✔
With approval for TÜV	✖
DVGW quality mark for gas	✖
DVGW quality mark for water	✔
Certified according to NF 545	✖
KIWA certified	✔
Gastec QA mark	✖
KOMO certified	✖
Gastec QA - AR 214 (H2)	✖
Type approval according to BBR/EKS	✖