VSH XPress Rustfrit forskruning FF 54

- Isolering reducerer varmetab og kondens

Produktanwendung:
Drikkevand, Varme, Køl, Damp, Trykluft, Solenergi, Vacuum

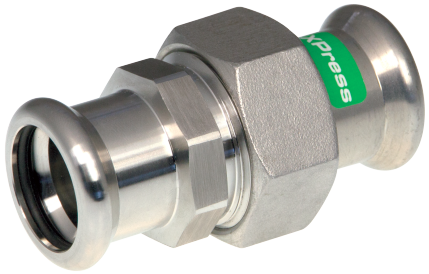

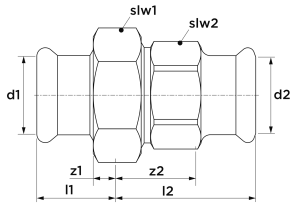

Nummer **6192670**
Type R2739

Produkteigenschaften

Materialetilslutning 1	Rustfri stål
Materialekvalitetsforbindelse 1	Rustfrit stål 316 L (1.4404)
Overfladebeskyttelsestilslutning 1	Ubehandlet
Overfladebehandlingstilslutning 1	Ubehandlet
Materialetilslutning 2	Rustfri stål
Materialekvalitetsforbindelse 2	Rustfrit stål 316 L (1.4404)
Overfladebeskyttelse tilslutning 2	Ubehandlet
Overfladebehandlingstilslutning 2	Ubehandlet
Form	Lige
Model	3-part
Reducing	✖
excentrisk	✖
Systemorienteret	✔
Nominel indre diameterforbindelse 1	DN 50
Tilslutning 1	Trykmuffe
Contour code connection 1	M
Nominel indre diameter af forbindelse 2	DN 50
Tilslutning 2	Trykmuffe
Konturkode	M
Contour code connection 2	M
Main colour fitting	Grå
Flange kompressionstrin	PN 16
Flange pressure rating (PN)	PN 16
Tætningsmateriale	EPDM
Med bufferstop	✔
Høj trækstyrke	✔
Gas optagelse QA	✖
KIWA certificeret	✔
Med termisk isolering	✖
Med pakning	✔
VdS kvalitetsmærke	✖

Udvendig rørdiametertilslutning 1	54 Millimetre
Vægtykkelse, tilslutning 1	1,5 Millimetre
Ekstern rørdiameter af tilslutning 2	54 Millimetre
Vægtykkelse, tilslutning 2	1,5 Millimetre
Længde	105 Millimetre
Mindste mellemtemperatur (kontinuerlig)	-35 Grader Celsius
Tilslutningslængde 1	48 Millimetre
Maksimal mellemtemperatur (kontinuerlig	135 Grader Celsius
Arbejdslængdetilslutning 1	13 Millimetre
Tilslutningslængde 2	56 Millimetre
Arbejdslængdetilslutning 2	21 Millimetre
Drejenøgle størrelse	75 Millimetre
Medium temperature (continuous)	-35|135 Grader Celsius
Maks. Driftstryk ved 20 ° C	16 Bar

Loft	✖
With connection indicator	✖
Med afløb	✖
Med afluftning	✖
FM kvalitetsmærke	✖
LPCB kvalitetsmærke	✖
ULC kvalitetsmærke	✖
DIN-CERTCO certificate	✖
UL kvalitetsmærke	✖
VdS quality mark	✖
With approval for TÜV	✖
DVGW quality mark for gas	✖
DVGW quality mark for water	✔
Certified according to NF 545	✖
KIWA certified	✔
Gastec QA mark	✖
KOMO certified	✖
Gastec QA - AR 214 (H2)	✖
Type approval according to BBR/EKS	✖