VSH XPress Forzinket vinkeladapter 90° MN 22XR3/4

VSH XPress FZ C1428 er en overgangsflange i kulstofstål PN6 med 1 pressende og DIN flange. Ved at bruge VSH XPress i din rørinstallation kan du installere på en hurtig, nem og ren måde. VSH XPress leverer et komplet rørsystem, der passer til enhver tænkelig anvendelse. • Indsæt stop: stopkant til rørende • forsynet med alle relevante godkendelser • Leak Before Pressed-funktion • klar identifikation af montering af materiale og dimensioner

Produktanwendung:
Varme, Solenergi, Sprinkler, Køl, Trykluft, Vacuum

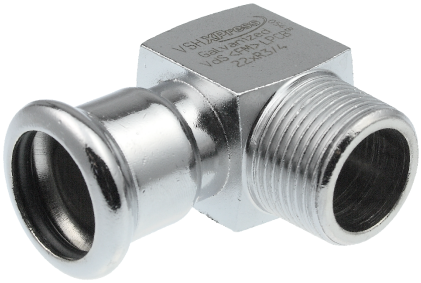

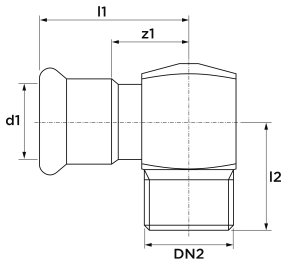

Nummer **6202108**
Type C1428

Produkteigenschaften

Materialetilslutning 1	Stål	Vinkel på bue	90 Degrees
Materialekvalitetsforbindelse 1	St 34.2 (1.0034)	Udvendig rørdiametertilslutning 1	22 Millimetre
Overfladebeskyttelsestilslutning 1	Galvanisk/elektrolytisk zinkbelagt	Vægtykkelse, tilslutning 1	1,5 Millimetre
Materialetilslutning 2	Stål	Ekstern rørdiameter af tilslutning 2	26,9 Millimetre
Materialekvalitetsforbindelse 2	St 34.2 (1.0034)	Længde	59 Millimetre
Overfladebeskyttelse tilslutning 2	Galvanisk/elektrolytisk zinkbelagt	Mindste mellemtemperatur (kontinuerlig)	-35 Grader Celsius
Form	Bøje	Tilslutningslængde 1	44,5 Millimetre
Model	1-part	Maksimal mellemtemperatur (kontinuerlig	135 Grader Celsius
Reducing	✖	Arbejdslængdetilslutning 1	23,5 Millimetre
excentrisk	✖	Tilslutningslængde 2	32 Millimetre
Systemorienteret	✔	Medium temperature (continuous)	-35|135 Grader Celsius
Nominel indre diameterforbindelse 1	DN 20	Maks. Driftstryk ved 20 ° C	16 Bar
Tilslutning 1	Trykmuffe		
Contour code connection 1	M		
Nominel indre diameter af forbindelse 2	¾" (20)		
Tilslutning 2	Udvendig gevind konisk gas (BSPT)		
Konturkode	M		
Main colour fitting	Grå		
Flange kompressionstrin	PN 16		
Flange pressure rating (PN)	PN 16		
Tætningsmateriale	EPDM		
Med bufferstop	✔		
Høj trækstyrke	✔		
Gas optagelse QA	✖		
KIWA certificeret	✖		
Med termisk isolering	✖		
Med pakning	✖		
VdS kvalitetsmærke	✔		

Loft	✖
With connection indicator	✖
Med afløb	✖
Med afluftning	✖
FM kvalitetsmærke	✖
LPCB kvalitetsmærke	✔
ULC kvalitetsmærke	✖
DIN-CERTCO certificate	✖
UL kvalitetsmærke	✖
VdS quality mark	✔
With approval for TÜV	✖
DVGW quality mark for gas	✖
DVGW quality mark for water	✖
Certified according to NF 545	✖
KIWA certified	✖
Gastec QA mark	✖
KOMO certified	✖
Gastec QA - AR 214 (H2)	✖
Type approval according to BBR/EKS	✖