VSH XPress Rustfrit reduceret T-stykke MMM 88.9x76.1x88.9

VSH XPress RF R2715 er et reduceret Tee' i rustfrit stål med 3 x pressender. Ved at bruge VSH XPress i din rørinstallation kan du installere på en hurtig, nem og ren måde. VSH XPress leverer et komplet rørsystem, der passer til enhver tænkelig anvendelse. • Indsæt stop: stopkant til rørende • forsynet med alle relevante godkendelser • Leak Before Pressed-funktion • klar identifikation af montering af materiale og dimensioner

Produktanwendung:

Drikkevand, Varme, Køl, Damp, Trykluft, Solenergi, Sprinkler, Tør brandledningen, Vacuum

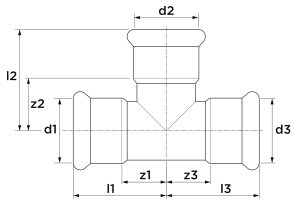

Nummer **6204440**
Type R2715

Produkteigenschaften

Materialetilslutning 1	Rustfri stål
Materialekvalitetsforbindelse 1	Rustfrit stål 316 L (1.4404)
Overfladebeskyttelsestilslutning 1	Ubehandlet
Overfladebehandlingstilslutning 1	Ubehandlet
Materialetilslutning 2	Rustfri stål
Materialekvalitetsforbindelse 2	Rustfrit stål 316 L (1.4404)
Overfladebeskyttelse tilslutning 2	Ubehandlet
Overfladebehandlingstilslutning 2	Ubehandlet
Materialetilslutning 3	Rustfri stål
Materialekvalitetstilslutning 3	Rustfrit stål 316 L (1.4404)
Overfladebeskyttelse tilslutning 3	Ubehandlet
Overfladebehandlingstilslutning 3	Ubehandlet
Model	T-stykke
Vinkel justerbar	✖
Flow type	✖
Reducing	✔
Multi-del	✖
Systemorienteret	✔
Nominel indre diameterforbindelse 1	DN 80
Tilslutning 1	Trykmuffe
Contour code connection 1	M
Nominel indre diameter af forbindelse 2	DN 65
Tilslutning 2	Trykmuffe
Contour code connection 2	M
Nominel indre diameter af forbindelse 3	DN 80
Konturkode	M
Tilslutning 3	Trykmuffe
Contour code connection 3	M

Angle	90 Degrees
Udvendig rørdiametertilslutning 1	88,9 Millimetre
Vægtykkelse, tilslutning 1	2 Millimetre
Ekstern rørdiameter af tilslutning 2	76,1 Millimetre
Vægtykkelse, tilslutning 2	2 Millimetre
Ekstern rørdiameter af tilslutning 3	88,9 Millimetre
Vægtykkelse, tilslutning 3	2 Millimetre
Tilslutningslængde 1	131 Millimetre
Arbejdslængdetilslutning 1	68 Millimetre
Tilslutningslængde 2	116 Millimetre
Mindste mellemtemperatur (kontinuerlig)	-35 Grader Celsius
Arbejdslængdetilslutning 2	61 Millimetre
Maksimal mellemtemperatur (kontinuerlig	135 Grader Celsius
Længde på tilslutning 3	131 Millimetre
Arbejdslængdetilslutning 3	68 Millimetre
Maks. Driftstryk ved 20 ° C	16 Bar
Medium temperature (continuous)	-35|135 Grader Celsius

Flange kompressionstrin	PN 16
Tætningsmateriale	EPDM
Main colour fitting	Grå
Høj trækstyrke	✔
Gas optagelse QA	✖
Med pakning	✖
KIWA certificeret	✔
Med afløb	✖
Med afluftning	✖
Med termisk isolering	✖
Med bufferstop	✔
VdS kvalitetsmærke	✔
Loft	✖
With connection indicator	✖
FM kvalitetsmærke	✔
LPCB kvalitetsmærke	✖
ULC kvalitetsmærke	✖
DIN-CERTCO certificate	✖
UL kvalitetsmærke	✖
VdS quality mark	✔
With approval for TÜV	✖
DVGW quality mark for gas	✖
DVGW quality mark for water	✔
KIWA certified	✔
Gastec QA mark	✖
KOMO certified	✖
Gastec QA - AR 214 (H2)	✖
Type approval according to BBR/EKS	✖