# VSH XPress Rustfrit reduceret T-stykke MMM 108X54X108

VSH XPress RF R2715 er et reduceret Tee' i rustfrit stål med 3 x pressender. Ved at bruge VSH XPress i din rørinstallation kan du installere på en hurtig, nem og ren måde. VSH XPress leverer et komplet rørsystem, der passer til enhver tænkelig anvendelse. • Indsæt stop: stopkant til rørende • forsynet med alle relevante godkendelser • Leak Before Pressed-funktion • klar identifikation af montering af materiale og dimensioner

**Produktanwendung:**

Drikkevand, Varme, Køl, Damp, Trykluft, Solenergi, Sprinkler, Tør brandledningen, Vacuum

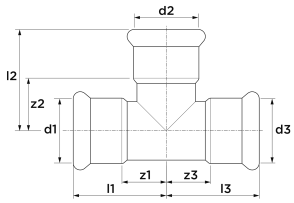


**Nummer** **6204495**
Type R2715

## Produkteigenschaften

| | |
|---|---|
| Materialetilslutning 1 | Rustfri stål |
| Materialekvalitetsforbindelse 1 | Rustfrit stål 316 L (1.4404) |
| Overfladebeskyttelsestilslutning 1 | Ubehandlet |
| Overfladebehandlingstilslutning 1 | Ubehandlet |
| Materialetilslutning 2 | Rustfri stål |
| Materialekvalitetsforbindelse 2 | Rustfrit stål 316 L (1.4404) |
| Overfladebeskyttelse tilslutning 2 | Ubehandlet |
| Overfladebehandlingstilslutning 2 | Ubehandlet |
| Materialetilslutning 3 | Rustfri stål |
| Materialekvalitetstilslutning 3 | Rustfrit stål 316 L (1.4404) |
| Overfladebeskyttelse tilslutning 3 | Ubehandlet |
| Overfladebehandlingstilslutning 3 | Ubehandlet |
| Model | T-stykke |
| Vinkel justerbar | ✖ |
| Flow type | ✖ |
| Reducing | ✔ |
| Multi-del | ✖ |
| Systemorienteret | ✔ |
| Nominel indre diameterforbindelse 1 | DN 100 |
| Tilslutning 1 | Trykmuffe |
| Contour code connection 1 | M |
| Nominel indre diameter af forbindelse 2 | DN 50 |
| Tilslutning 2 | Trykmuffe |
| Contour code connection 2 | M |
| Nominel indre diameter af forbindelse 3 | DN 100 |
| Konturkode | M |
| Tilslutning 3 | Trykmuffe |
| Contour code connection 3 | M |

| | |
|---|---|
| Angle | 90 Degrees |
| Udvendig rørdiametertilslutning 1 | 108 Millimetre |
| Vægtykkelse, tilslutning 1 | 2 Millimetre |
| Ekstern rørdiameter af tilslutning 2 | 54 Millimetre |
| Vægtykkelse, tilslutning 2 | 1,5 Millimetre |
| Ekstern rørdiameter af tilslutning 3 | 108 Millimetre |
| Vægtykkelse, tilslutning 3 | 2 Millimetre |
| Tilslutningslængde 1 | 156 Millimetre |
| Arbejdslængdetilslutning 1 | 79 Millimetre |
| Tilslutningslængde 2 | 102 Millimetre |
| Mindste mellemtemperatur (kontinuerlig) | -35 Grader Celsius |
| Arbejdslængdetilslutning 2 | 65 Millimetre |
| Maksimal mellemtemperatur (kontinuerlig | 135 Grader Celsius |
| Længde på tilslutning 3 | 156 Millimetre |
| Arbejdslængdetilslutning 3 | 79 Millimetre |
| Maks. Driftstryk ved 20 ° C | 16 Bar |
| Medium temperature (continuous) | -35\|135 Grader Celsius |

| | |
|---|---|
| Flange kompressionstrin | PN 16 |
| Tætningsmateriale | EPDM |
| Main colour fitting | Grå |
| Høj trækstyrke | ✔ |
| Gas optagelse QA | ✖ |
| Med pakning | ✖ |
| KIWA certificeret | ✔ |
| Med afløb | ✖ |
| Med afluftning | ✖ |
| Med termisk isolering | ✖ |
| Med bufferstop | ✔ |
| VdS kvalitetsmærke | ✔ |
| Loft | ✖ |
| With connection indicator | ✖ |
| FM kvalitetsmærke | ✔ |
| LPCB kvalitetsmærke | ✖ |
| ULC kvalitetsmærke | ✖ |
| DIN-CERTCO certificate | ✖ |
| UL kvalitetsmærke | ✖ |
| VdS quality mark | ✔ |
| With approval for TÜV | ✖ |
| DVGW quality mark for gas | ✖ |
| DVGW quality mark for water | ✔ |
| KIWA certified | ✔ |
| Gastec QA mark | ✖ |
| KOMO certified | ✖ |
| Gastec QA - AR 214 (H2) | ✖ |
| Type approval according to BBR/EKS | ✖ |