VSH XPress Forzinket bøjning 90° MM 88,9

VSH XPress FZ C1408 er en 90º bøjningi kulstofstål med 2 pressender. Ved at bruge VSH XPress i din rørinstallation kan du installere på en hurtig, nem og ren måde. VSH XPress leverer et komplet rørsystem, der passer til enhver tænkelig anvendelse. • Indsæt stop: stopkant til rørende • forsynet med alle relevante godkendelser • Leak Before Pressed-funktion • klar identifikation af montering af materiale og dimensioner

VSH XPress FZ C1408 er en 90º bøjning i kulstofstål med 2 pressender. Ved at bruge VSH XPress i din rørinstallation kan du installere på en hurtig, nem og ren måde. VSH XPress leverer et komplet rørsystem, der passer til enhver tænkelig anvendelse.

Indsæt stop: stopkant til rørende
forsynet med alle relevante godkendelser
Leak Before Pressed-funktion
klar identifikation af montering af materiale og dimensioner

Produktanwendung:

Varme, Solenergi, Sprinkler, Køl, Trykluft, Vacuum

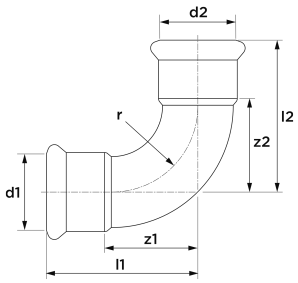

Nummer **6208048**

Type C1408

Produkteigenskaften

Materialetilslutning 1	Stål	Vinkel på bue	90 Degrees
Materialekvalitetsforbindelse 1	St 34.2 (1.0034)	Bow range	107 Millimetre
Overfladebeskyttelsestilslutning 1	Galvanisk/elektrolytisk zinkbelagt	Udvendig rørdiametertilslutning 1	88,9 Millimetre
Materialetilslutning 2	Stål	Vægtykkelse, tilslutning 1	2 Millimetre
Materialekvalitetsforbindelse 2	St 34.2 (1.0034)	Ekstern rørdiameter af tilslutning 2	88,9 Millimetre
Overfladebeskyttelse tilslutning 2	Galvanisk/elektrolytisk zinkbelagt	Vægtykkelse, tilslutning 2	2 Millimetre
Form	Bøje	Længde	233 Millimetre
Model	1-part	Mindste mellemtemperatur (kontinuerlig)	-35 Grader Celsius
Reducing	✖	Tilslutningslængde 1	178,6 Millimetre
excentrisk	✖	Maksimal mellemtemperatur (kontinuerlig	135 Grader Celsius
Systemorienteret	✔	Arbejdslængdetilslutning 1	115,6 Millimetre
Nominel indre diameterforbindelse 1	DN 80	Tilslutningslængde 2	178,6 Millimetre
Tilslutning 1	Trykmuffe	Arbejdslængdetilslutning 2	115,6 Millimetre
Contour code connection 1	M	Medium temperature (continuous)	-35|135 Grader Celsius
Nominel indre diameter af forbindelse 2	DN 80	Maks. Driftstryk ved 20 ° C	16 Bar
Tilslutning 2	Trykmuffe		
Konturkode	M		
Contour code connection 2	M		
Main colour fitting	Grå		
Flange kompressionstrin	PN 16		
Flange pressure rating (PN)	PN 16		
Tætningsmateriale	EPDM		
Med bufferstop	✔		

Høj trækstyrke	✔
Gas optagelse QA	✖
KIWA certificeret	✖
Med termisk isolering	✖
Med pakning	✖
VdS kvalitetsmærke	✔
Loft	✖
With connection indicator	✖
Med afløb	✖
Med afluftning	✖
FM kvalitetsmærke	✖
LPCB kvalitetsmærke	✖
ULC kvalitetsmærke	✖
DIN-CERTCO certificate	✖
UL kvalitetsmærke	✖
VdS quality mark	✔
With approval for TÜV	✖
DVGW quality mark for gas	✖
DVGW quality mark for water	✖
Certified according to NF 545	✖
KIWA certified	✖
Gastec QA mark	✖
KOMO certified	✖
Gastec QA - AR 214 (H2)	✖
Type approval according to BBR/EKS	✖