VSH XPress Rustfrit GAS vinkeladapter 90° MN 35XR1 1/4

VSH XPress RF R2728G er en 90˚ vinkeladapter i rustfrit stål med pressender og gevindnippel, der kan anvendes til gas. Den gule O-ring og fremtrædende markering på ydersiden af denne fitting sikre en klar identifikation af systemet.Ved at bruge VSH XPress i din rørinstallation kan du installere på en hurtig, nem og ren måde. VSH XPress leverer et komplet rørsystem, der passer til enhver tænkelig anvendelse. • sikrere installation på grund af ingen åben ild eller varme påkrævet • Indsæt stop: stopkant til rørende • forsynet med alle relevante godkendelser • klar identifikation af montering af materiale og dimensioner

Produktanwendung:
Naturgas

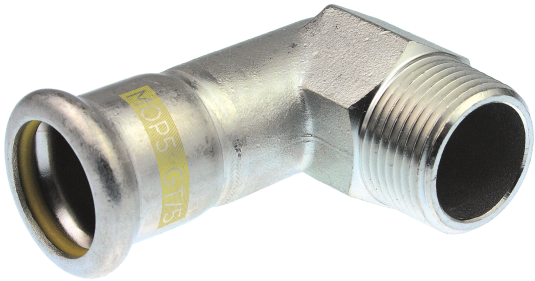

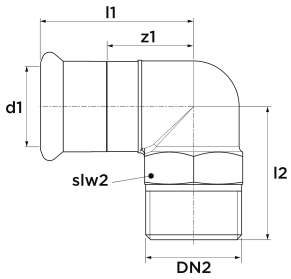

Nummer **6211491**
Type R2728G

Produkteigenschaften

Materialetilslutning 1	Rustfri stål
Materialekvalitetsforbindelse 1	Rustfrit stål 316 L (1.4404)
Overfladebeskyttelsestilslutning 1	Ubehandlet
Overfladebehandlingstilslutning 1	Ubehandlet
Materialetilslutning 2	Rustfri stål
Materialekvalitetsforbindelse 2	Rustfrit stål 316 L (1.4404)
Overfladebeskyttelse tilslutning 2	Ubehandlet
Overfladebehandlingstilslutning 2	Ubehandlet
Form	Bøje
Model	1-part
Reducing	✖
excentrisk	✖
Systemorienteret	✔
Nominel indre diameterforbindelse 1	DN 32
Tilslutning 1	Trykmuffe
Contour code connection 1	M
Nominel indre diameter af forbindelse 2	1¼" (32)
Tilslutning 2	Udvendig gevind konisk gas (BSPT)
Konturkode	M
Main colour fitting	Grå
Tætningsmateriale	Hydrogenated acrylonitrile butadiene rubber (HNBR)
Med bufferstop	✔
Høj trækstyrke	✔
Gas optagelse QA	✖
KIWA certificeret	✖
Med termisk isolering	✖
Med pakning	✖

Vinkel på bue	90 Degrees
Udvendig rørdiametertilslutning 1	35 Millimetre
Vægtykkelse, tilslutning 1	1,5 Millimetre
Ekstern rørdiameter af tilslutning 2	42,4 Millimetre
Længde	93 Millimetre
Mindste mellemtemperatur (kontinuerlig)	-20 Grader Celsius
Tilslutningslængde 1	71 Millimetre
Maksimal mellemtemperatur (kontinuerlig	70 Grader Celsius
Arbejdslængdetilslutning 1	44 Millimetre
Tilslutningslængde 2	48 Millimetre
Medium temperature (continuous)	-20|70 Grader Celsius

VdS kvalitetsmærke	✖
Loft	✖
With connection indicator	✖
Med afløb	✖
Med afluftning	✖
FM kvalitetsmærke	✖
LPCB kvalitetsmærke	✖
ULC kvalitetsmærke	✖
DIN-CERTCO certificate	✖
UL kvalitetsmærke	✖
VdS quality mark	✖
With approval for TÜV	✖
DVGW quality mark for gas	✔
DVGW quality mark for water	✖
Certified according to NF 545	✖
KIWA certified	✖
Gastec QA mark	✖
KOMO certified	✖
Gastec QA - AR 214 (H2)	✖
Type approval according to BBR/EKS	✖