VSH XPress Rustfrit GAS dækvinkel 90° MM 15XRp1/2

VSH XPress RF R2716G er en 90˚ dækvinkel i rustfrit stål med pressende og gevindmuffe, der kan anvendes til gas. Den gule O-ring og fremtrædende markering på ydersiden af denne fitting sikre en klar identifikation af systemet.Ved at bruge VSH XPress i din rørinstallation kan du installere på en hurtig, nem og ren måde. VSH XPress leverer et komplet rørsystem, der passer til enhver tænkelig anvendelse. • sikrere installation på grund af ingen åben ild eller varme påkrævet • Indsæt stop: stopkant til rørende • forsynet med alle relevante godkendelser • klar identifikation af montering af materiale og dimensioner

Produktanwendung:
Naturgas



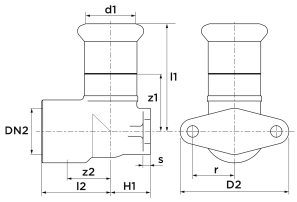

Nummer **6211557**
Type R2716G

Produkteigenschaften

Boligmateriale	Rustfri stål
Housing material	Rustfri stål
Materialekvalitet	Rustfrit stål 316 L (1.4404)
Overfladebehandling	Ubehandlet
Systemorienteret	✔
Nominal diameter connection	DN 12
Nominel indre diameterforbindelse 1	DN 12
Nominel indre diameter af forbindelse 2	½" (15)
Tilslutning	Trykmuffe
Thread size tap connection	½"
KIWA certificeret	✖
Gas optagelse QA	✖
Konturkode	M
With connection indicator	✖
With protective cap	✖
DVGW quality mark for gas	✔
DVGW quality mark for water	✖
KIWA certified	✖
Gastec QA mark	✖
KOMO certified	✖
Gastec QA - AR 214 (H2)	✖

Outer pipe diameter connection	15 Millimetre
Udvendig rørdiametertilslutning 1	15 Millimetre
Ekstern rørdiameter af tilslutning 2	21,3 Millimetre
Tilslutningslængde 1	46 Millimetre
Arbejdslængdetilslutning 1	25 Millimetre
Vægtykkelse, tilslutning 1	1,5 Millimetre
Tilslutningslængde 2	31 Millimetre
Arbejdslængdetilslutning 2	19 Millimetre
Length from wall plate	45 Millimetre
Mindste mellemtemperatur (kontinuerlig)	-20 Grader Celsius
Medium temperature (continuous)	-20|70 Grader Celsius
Maksimal mellemtemperatur (kontinuerlig	70 Grader Celsius